

# GUIDE HORAIRES TRANSPORTS

DU 2 JANVIER AU 6 JUILLET 2024

D'ARDÈCHE EN HERITAGE

ARCHE  
Agglo



**Sur le territoire de l'Agglo,**  
en empruntant les 3 lignes ARCHE Agglo  
et les 11 cars régionaux tous vos déplacements  
sont à **1€**.



ticket  
unitaire



carnet  
de 10 tickets



GRATUIT  
enfant  
-6 ans\*



abonnement  
hebdomadaire



abonnement  
mensuel

• Plein tarif 18€

• - 26 ans 13,50€

• Tarif réduit 9€



abonnement  
annuel

• Plein tarif 180€

• - 26 ans 135€

**TARIFS RÉDUITS** L'abonnement mensuel peut faire l'objet d'un tarif réduit de 50%, accessible aux bénéficiaires des minimas sociaux suivants : RSA, ASS, AAH, ASPA, ASI. Quelle que soit votre commune de résidence sur le territoire, rendez-vous aux CCAS de Tain l'Hermitage ou Tournon-sur-Rhône.



CCAS Tain l'Hermitage  
2 avenue du Président Roosevelt  
26600 Tain l'Hermitage



CCAS Tournon-sur-Rhône  
Place Auguste Fauré  
07300 Tournon-sur-Rhône

**ENFANTS - 6 ANS** Ils voyagent gratuitement sur les lignes 1, 11 et 15.  
Ils doivent obligatoirement être accompagnés d'une personne chargée de les surveiller et dont ils bénéficient des effets du titre de transport valide et validé.

**\*Pour les autres lignes renseignements** au 04 28 61 26 26 • [www.auvergnerhonealpes.fr/interurbain](http://www.auvergnerhonealpes.fr/interurbain)

## OÙ ACHETER VOS TITRES ?

### Lignes 1, 11 et 15

auprès du conducteur

### Lignes Région

auprès du conducteur

### Sur place

GINHOUX - 235 avenue des Lots

26600 TAIN L'HERMITAGE

Tél : 04 75 35 69 91

LMJV 9h-12h / 15h-17h

Mercredi 14h-17h

### OT Tournon

Du lundi après-midi au samedi matin

10h-12h / 14h-18h

Tél : 04 75 08 10 23

[www.archeagallo.fr](http://www.archeagallo.fr)

### Accès PMR

### Lignes 1, 11 et 15

Places réservées

### Lignes Régions

04 28 61 26 26 • [www.auvergnerhonealpes.fr/interurbain](http://www.auvergnerhonealpes.fr/interurbain)

ticket  
unitaire

carnet  
10 tickets

abonne-  
ments



## HORAIRES ET ARRÊTS VALABLES DU 2 JANVIER AU 6 JUILLET 2024

Vous devez être muni d'un titre de transport valide.

### Interdictions



### ARCHE Agglo assure le transport scolaire de quelque 3 200 élèves

et gère près de 170 circuits  
(trajets domiciles/établissements).  
Les autres usagers peuvent monter  
à bord du transport scolaire dans  
la limite des places disponibles en  
s'acquittant d'un titre de transport  
à 1€ auprès du conducteur  
ou en validant leur abonnement  
ou carnet de 10 trajets.

# Tous vos trajets intra-Agglo à 1€





## Les lignes ARCHE Agglo



- 1** **TOURNON • TAIN L'HERMITAGE**
- 11** **SAINT-FÉLICIEN • TOURNON • TAIN L'HERMITAGE SNCF\***  
\*TAD : RÉSERVATION OBLIGATOIRE AU 04 28 70 79 75
- 15** **SAINT-DONAT • TAIN L'HERMITAGE SNCF\***  
\*TAD : RÉSERVATION OBLIGATOIRE AU 04 75 45 21 88 / tad@bertolami.fr







## Les cars régionaux

- E03** **E03+** **ANNONAY • TOURNON • VALENCE**
- D04** **TAIN L'HERMITAGE • VALENCE**
- E05** **SAINT-AGRÈVE • LAMASTRE • TOURNON**
- E07** **LAMASTRE • SAINT-FÉLICIEN • ANNONAY**
- D08** **SAINT-DONAT • VALENCE**
- D09** **SAINT-VALLIER • SAINT-DONAT • ROMANS**
- D10** **TOURNON • TAIN L'HERMITAGE • ROMANS**
- D12** **BEAUREPAIRE • ROMANS • LE GRAND-SERRE**
- D13** **CHANTEMERLE-LES-BLÉS • SAINT-DONAT • ROMANS**
- D14** **LE GRAND-SERRE • ROMANS**

# Le cœur d'Agglo à 1€



Tournon-sur-Rhône

-  MAIRIE
-  OFFICE DE TOURISME
-  CIMETIÈRE
-  ÉTABLISSEMENT SCOLAIRE
-  ÉQUIPEMENT SPORTIF
-  ARRÊT DESSERVI DANS LES 2 SENS
-  ARRÊT DESSERVI DANS UN SENS

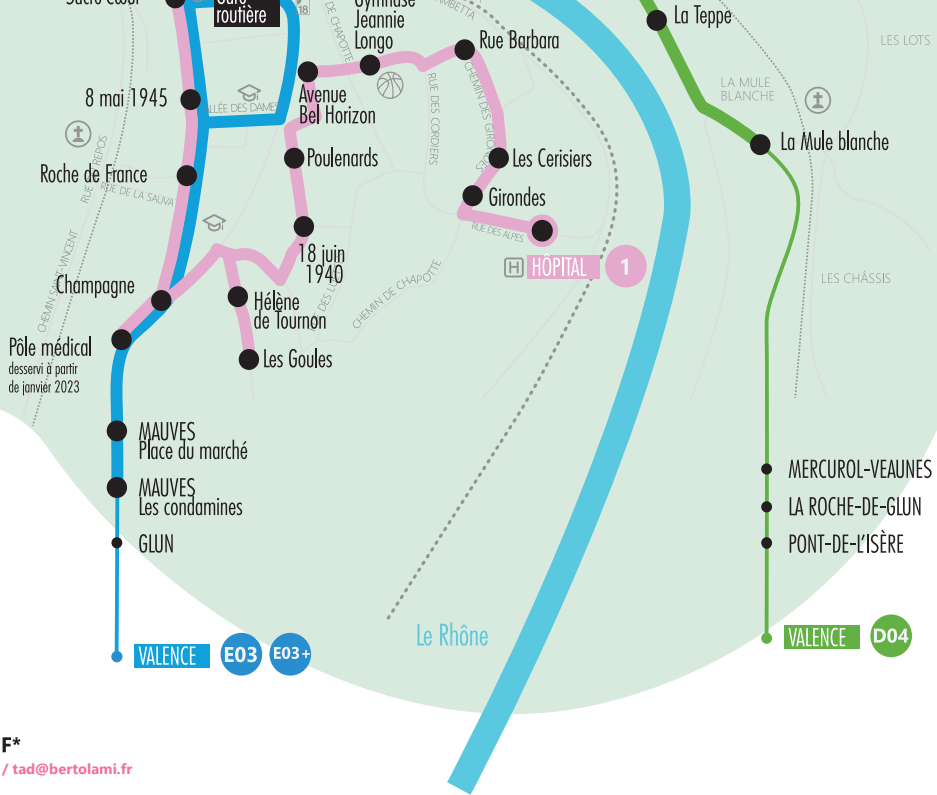

## Les lignes ARCHE Agglo



**1** TOURNON • TAIN L'HERMITAGE

**11** SAINT-FÉLICIEN • TOURNON • TAIN L'HERMITAGE SNCF\*

\*TAD : RÉSERVATION OBLIGATOIRE AU 04 28 70 79 75

**15** SAINT-DONAT • TAIN L'HERMITAGE SNCF\*

\*TAD : RÉSERVATION OBLIGATOIRE AU 04 75 45 21 88 / tad@bertolami.fr

1

# TOURNON Sud • TAIN L'HERMITAGE La Teppe



	LMMeJV																	SAMEDI								
<i>Périodes scolaires</i>	X	X	X	X	X	X	X	X	X	X	X	X	X	X	X	X	X	X	X	X	X	X	X	X	X	X
<i>Petites vacances</i>	X	X	X	X	X	X	X	X	X	X	X	X	X	X	X	X	X	X	X	X	X	X	X	X	X	X
<b>TOURNON</b> Hôpital	7:20	8:00	8:45	9:35	10:25	11:15	12:30	13:00	13:55	14:30	15:10	15:45	16:30	17:25	18:05	19:00	19:40	08:30	09:55	11:30	12:50	14:10	15:40	17:20	18:40	
<b>TOURNON</b> Girondes	7:21	8:01	8:46	9:36	10:26	11:16	12:31	13:01	13:56	14:31	15:11	15:46	16:31	17:26	18:06	19:01	19:41	08:31	09:56	11:31	12:51	14:11	15:41	17:21	18:41	
<b>TOURNON</b> Les cerisiers	7:22	8:02	8:47	9:37	10:27	11:17	12:32	13:02	13:57	14:32	15:12	15:47	16:32	17:27	18:07	19:02	19:42	08:32	09:57	11:32	12:52	14:12	15:42	17:22	18:42	
<b>TOURNON</b> Rue Barbara	7:23	8:03	8:48	9:38	10:28	11:18	12:33	13:03	13:58	14:33	15:13	15:48	16:33	17:28	18:08	19:03	19:43	08:33	09:58	11:33	12:53	14:13	15:43	17:23	18:43	
<b>TOURNON</b> Gymnase Longo	7:24	8:04	8:49	9:39	10:29	11:19	12:34	13:04	13:59	14:34	15:14	15:49	16:34	17:29	18:09	19:04	19:44	08:34	09:59	11:34	12:54	14:14	15:44	17:24	18:44	
<b>TOURNON</b> Bel Horizon	7:24	8:04	8:49	9:39	10:29	11:19	12:34	13:04	13:59	14:34	15:14	15:49	16:34	17:29	18:09	19:04	19:44	08:34	09:59	11:34	12:54	14:14	15:44	17:24	18:44	
<b>TOURNON</b> Poulenards	7:25	8:05	8:50	9:40	10:30	11:20	12:36	13:06	14:00	14:35	15:15	15:50	16:35	17:30	18:10	19:07	19:46	08:35	10:00	11:35	12:55	14:15	15:45	17:25	18:45	
<b>TOURNON</b> 18 juin 1940	7:26	8:06	8:51	9:41	10:31	11:21	12:37	13:07	14:01	14:36	15:16	15:51	16:36	17:31	18:13	19:08	19:47	08:36	10:01	11:36	12:56	14:16	15:46	17:26	18:46	
<b>TOURNON</b> Les goules	7:28	8:08	8:53	9:43	10:33	11:23	12:38	13:08	14:03	14:38	15:18	15:53	16:38	17:33	18:14	19:09	19:48	08:38	10:03	11:38	12:58	14:18	15:48	17:28	18:48	
<b>TOURNON</b> Hélène de Tournon	7:29	8:09	8:54	9:44	10:34	11:24	12:39	13:09	14:04	14:39	15:19	15:54	16:39	17:34	18:16	19:10	19:49	08:39	10:04	11:39	12:59	14:19	15:49	17:29	18:49	
<b>TOURNON</b> Avenue République	x	8:10	8:55	9:45	10:35	11:25	12:40	13:11	14:05	14:40	15:20	15:56	16:41	17:36	18:17	19:12	19:50	08:40	10:05	11:40	13:00	14:20	15:50	17:30	18:50	
<b>TOURNON</b> Pôle Médical	x	8:10	8:55	9:45	10:35	11:25	12:40	13:12	14:05	14:40	15:20	15:56	16:42	17:37	18:17	19:12	19:51	08:40	10:05	11:40	13:00	14:20	15:50	17:30	18:50	
<b>TOURNON</b> Champagne	7:30	8:12	8:57	9:47	10:37	11:27	12:42	13:13	14:07	14:42	15:22	15:58	16:43	17:38	18:19	19:14	19:52	08:42	10:07	11:42	13:02	14:22	15:52	17:32	18:52	
<b>TOURNON</b> Roche de France	7:31	8:13	8:59	9:49	10:39	11:29	12:44	13:14	14:09	14:44	15:24	15:59	16:44	17:39	18:20	19:15	19:53	08:43	10:08	11:43	13:03	14:23	15:53	17:33	18:53	
<b>TOURNON</b> 8 mai 1945	7:32	8:14	9:00	9:50	10:40	11:30	12:45	13:15	14:10	14:45	15:25	16:00	16:45	17:40	18:21	19:16	19:54	08:44	10:09	11:44	13:04	14:24	15:54	17:34	18:54	



<b>TOURNON</b> Sacré-Cœur	07:33	08:15	09:01	09:51	10:41	11:31	12:46	13:16	14:11	14:46	15:26	16:01	16:46	17:41	18:22	19:17	19:55	8:45	10:10	11:45	13:05	14:25	15:55	17:35	18:55
<b>TOURNON</b> Carnot/Rampon	07:34	08:16	09:02	09:52	10:42	11:32	12:47	13:17	14:12	14:47	15:27	16:02	16:47	17:42	18:23	19:18	19:56	8:46	10:11	11:46	13:06	14:26	15:56	17:36	18:56
<b>TOURNON</b> Gare routière	07:35	08:17	09:03	09:53	10:43	11:33	12:48	13:18	14:13	14:48	15:28	16:03	16:48	17:43	18:24	19:19	19:57	8:47	10:12	11:47	13:07	14:27	15:57	17:37	18:57
<b>TOURNON</b> Avenue de Nîmes	07:37	08:18	09:04	09:54	10:46	11:34	12:49	13:20	14:14	14:50	15:29	16:05	16:50	17:45	18:25	19:20	19:59	8:48	10:13	11:48	13:08	14:28	15:58	17:38	18:58
<b>TAIN</b> Nadi/Jaurès	07:42	08:21	09:07	09:57	10:47	11:37	12:54	13:24	14:17	14:53	15:32	16:09	16:54	17:49	18:30	19:25	20:02	8:51	10:16	11:51	13:11	14:31	16:01	17:41	19:01
<b>TAIN</b> Gare SNCF	07:44	08:23	09:09	09:59	10:49	11:39	12:55	13:27	14:19	14:54	15:33	16:10	16:57	17:52	18:31	19:26	20:04	8:53	10:18	11:53	13:13	14:33	16:03	17:43	19:03
<b>TAIN</b> Place Taurobole	07:46	08:26	09:10	10:00	10:50	11:40	12:57	13:29	14:20	14:55	15:35	16:12	16:59	17:54	18:32	19:27	20:06	8:55	10:20	11:55	13:15	14:35	16:04	17:45	19:04
<b>TAIN</b> Nadi/Jaurès	07:48	08:28	09:12	10:02	10:52	11:42	12:59	13:31	14:22	14:57	15:37	16:13	17:01	17:56	18:36	19:28	20:08	8:57	10:21	11:57	13:17	14:37	16:07	17:47	19:07
<b>TAIN</b> Cité du chokolat/Linaë	07:50	08:30	09:14	10:04	10:54	11:44	13:01	13:33	14:24	14:58	15:38	16:14	17:03	17:58	18:38	19:34	20:09	8:58	10:23	11:58	13:18	14:38	16:08	17:48	19:08
<b>TAIN</b> Rue Bouchet	07:51	08:31	09:14	10:04	10:54	11:44	13:01	13:34	14:24	14:59	15:39	16:14	17:04	17:59	18:39	19:34	20:10	8:59	10:23	11:59	13:19	14:39	16:09	17:49	19:09
<b>TAIN</b> Nadi/Bourret	07:52	08:32	09:15	10:05	10:55	11:45	13:02	13:35	14:25	15:00	15:40	16:15	17:05	18:00	18:40	19:35	20:11	9:00	10:25	12:00	13:20	14:40	16:10	17:50	19:10
<b>TAIN</b> Jean Moulin	07:53	08:33	09:16	10:06	10:55	11:46	13:03	13:36	14:26	15:01	15:41	16:16	17:06	18:01	18:41	19:36	20:12	9:01	10:26	12:01	13:21	14:41	16:11	17:51	19:11
<b>TAIN</b> Lycée hôtelier	07:54	08:34	09:17	10:07	10:56	11:48	13:04	13:37	14:27	15:02	15:42	16:17	17:07	18:02	18:42	19:37	20:13	9:02	10:27	12:02	13:22	14:42	16:12	17:52	19:12
<b>TAIN</b> Maison des vins	07:55	08:35	09:19	10:09	10:59	11:49	13:05	13:39	14:29	15:04	15:44	16:20	17:09	18:04	18:44	19:38	20:14	9:04	10:29	12:04	13:24	14:44	16:14	17:54	19:14
<b>TAIN</b> Les lots/La Teppe	07:55	08:35	09:20	10:10	11:00	11:50	13:05	13:40	14:30	15:05	15:45	16:20	17:10	18:05	18:45	19:40	20:15	9:05	10:30	12:05	13:25	14:45	16:15	17:55	19:15

Aucun service ne circule les jours fériés.

**LIGNE 1 : TAIN L'HERMITAGE La Teppe • TOURNON Sud**

1

# TAIN L'HERMITAGE • La Teppe TOURNON Sud



	LMMeJV																	SAMEDI								
Périodes scolaires	X	X	X	X	X	X	X	X	X	X	X	X	X	X	X	X	X	X	X	X	X	X	X	X	X	X
Petites vacances	X	X	X	X	X	X	X	X	X	X	X	X	X	X	X	X	X	X	X	X	X	X	X	X	X	X
<b>TAIN</b> Les lots/La Teppe	6:40	7:20	8:00	8:50	9:40	10:35	11:48	12:20	13:10	13:45	14:35	15:10	15:50	16:20	17:17	18:14	18:50	7:50	9:10	10:50	12:10	13:30	15:00	16:45	18:00	
<b>TAIN</b> Maison des vins	6:41	7:21	8:01	8:51	9:41	10:36	11:49	12:21	13:11	13:46	14:36	15:11	15:51	16:21	17:18	18:15	19:01	7:51	9:11	10:51	12:11	13:31	15:01	16:46	18:01	
<b>TAIN</b> Lycée hôtelier	6:42	7:22	8:02	8:52	9:42	10:37	11:50	12:22	13:12	13:47	14:37	15:12	15:52	16:22	17:19	18:17	19:02	7:52	9:12	10:52	12:12	13:32	15:02	16:47	18:02	
<b>TAIN</b> Jean Moulin	6:43	7:23	8:03	8:53	9:43	10:38	11:51	12:23	13:13	13:48	14:38	15:13	15:53	16:23	17:20	18:18	19:03	7:53	9:12	10:53	12:13	13:33	15:03	16:48	18:03	
<b>TAIN</b> Nadi/Bourret	6:44	7:24	8:04	8:54	9:44	10:39	11:52	12:24	13:14	13:49	14:39	15:14	15:54	16:24	17:21	18:19	19:04	7:54	9:14	10:54	12:14	13:34	15:04	16:49	18:04	
<b>TAIN</b> Rue Bouchet	6:45	7:25	8:05	8:55	9:45	10:40	11:53	12:25	13:15	13:50	14:40	15:15	15:55	16:25	17:22	18:20	19:05	7:55	9:15	10:55	12:15	13:35	15:05	16:50	18:05	
<b>TAIN</b> Cité du chocolat/Linaë	6:46	7:26	8:06	8:56	9:46	10:41	11:54	12:26	13:16	13:51	14:41	15:16	15:56	16:26	17:23	18:21	19:06	7:56	9:16	10:56	12:16	13:36	15:06	16:51	18:06	
<b>TAIN</b> Nadi/Jaurès	6:48	7:29	8:08	8:58	9:48	10:44	11:56	12:29	13:18	13:52	14:42	15:18	15:58	16:28	17:25	18:24	19:08	7:58	9:18	10:58	12:18	13:38	15:08	16:53	18:08	
<b>TAIN</b> Gare SNCF de Tain	6:50	7:30	8:10	9:00	9:50	10:46	11:59	12:30	13:20	13:55	14:44	15:20	16:00	16:31	17:28	18:27	19:10	8:00	9:20	11:00	12:20	13:40	15:10	16:55	18:10	
<b>TAIN</b> Place Taurobole	6:52	7:32	8:12	9:02	9:52	10:48	12:01	12:32	13:22	13:57	14:45	15:22	16:02	16:33	17:30	18:29	19:12	8:02	9:22	11:02	12:22	13:42	15:12	16:57	18:12	
<b>TAIN</b> Nadi/Jaurès	6:54	7:34	8:15	9:05	9:55	10:50	12:03	12:34	13:25	13:59	14:46	15:24	16:04	16:35	17:32	18:30	19:13	8:05	9:25	11:05	12:25	13:45	15:15	17:00	18:15	
<b>TOURNON</b> Passerelle Seguin	6:59	7:39	8:20	9:10	10:00	10:53	12:07	12:39	13:30	14:01	14:49	15:29	16:08	16:39	17:36	18:35	19:15	8:10	9:30	11:10	12:30	13:50	15:20	17:05	18:20	
<b>TOURNON</b> Carnot/Rampon	7:00	7:40	8:21	9:11	10:01	10:54	12:09	12:40	13:31	14:06	14:50	15:30	16:09	16:41	17:38	18:36	19:18	8:11	9:31	11:11	12:31	13:51	15:21	17:06	18:21	
<b>TOURNON</b> Sacré-Cœur	7:01	7:41	8:22	9:12	10:02	10:55	12:10	12:41	13:32	14:07	14:52	15:31	16:10	16:42	17:39	18:37	19:19	8:12	9:32	11:12	12:32	13:52	15:22	17:07	18:22	

● <b>TOURNON</b> 8 mai 1945	7:02	7:42	8:23	9:13	10:03	10:56	12:11	12:42	13:33	14:08	14:53	15:32	16:11	16:43	17:40	18:39	19:20	8:13	9:33	11:13	12:33	13:53	15:23	17:08	18:23
● <b>TOURNON</b> Roche de France	7:03	7:43	8:24	9:14	10:04	10:57	12:12	12:43	13:34	14:09	14:54	15:33	16:12	16:44	17:41	18:40	19:21	8:14	9:34	11:14	12:34	13:54	15:24	17:09	18:24
● <b>TOURNON</b> Champagne	7:04	7:44	8:25	9:15	10:05	10:58	12:13	12:44	13:35	14:10	14:55	15:34	16:13	16:45	17:42	18:41	19:22	8:15	9:35	11:15	12:35	13:55	15:25	17:10	18:25
● <b>TOURNON</b> Avenue République	7:05	7:45	8:27	9:17	10:07	11:00	12:15	12:45	13:37	14:12	14:56	15:36	16:15	16:47	17:44	18:43	19:24	8:16	9:36	11:16	12:36	13:56	15:26	17:11	18:26
● <b>TOURNON</b> Pôle Médical	7:05	7:45	8:27	9:17	10:07	11:00	12:16	12:45	13:37	14:12	14:56	15:36	16:15	16:48	17:45	18:43	19:24	8:16	9:36	11:16	12:36	13:56	15:26	17:11	18:26
● <b>TOURNON</b> Hélène de Tournon	7:07	7:47	8:30	9:20	10:10	11:02	12:17	12:47	13:40	14:15	14:58	15:38	16:18	16:49	17:46	18:46	19:25	8:18	9:38	11:18	12:38	13:58	15:28	17:13	18:28
● <b>TOURNON</b> Les Goules	7:09	7:49	8:31	9:21	10:11	11:03	12:19	12:49	13:41	14:16	14:59	15:40	16:19	16:51	17:48	18:48	19:26	8:19	9:39	11:19	12:39	13:59	15:29	17:14	18:29
● <b>TOURNON</b> 18 juin 1940	7:10	7:50	8:32	9:22	10:12	11:04	12:20	12:50	13:42	14:18	15:00	15:41	16:20	16:52	17:49	18:50	19:28	8:20	9:40	11:20	12:40	14:00	15:30	17:15	18:30
● <b>TOURNON</b> Poulenard	7:11	7:51	8:33	9:23	10:13	11:05	13:21	12:51	00:00	14:19	15:01	15:42	16:21	16:53	17:50	18:51	19:30	8:21	9:41	11:21	12:41	14:01	15:31	17:16	18:31
● <b>TOURNON</b> Bel Horizon	7:12	7:52	8:35	9:25	10:15	11:06	12:21	12:52	13:45	14:21	15:02	15:43	16:22	16:53	17:50	18:52	19:31	8:22	9:42	11:22	12:42	14:02	15:32	17:17	18:32
● <b>TOURNON</b> Gymnase Longo	7:12	7:52	8:36	9:26	10:16	11:07	12:22	12:52	13:46	14:21	15:02	15:43	16:22	16:54	17:51	18:53	19:32	8:22	9:42	11:22	12:42	14:02	15:32	17:17	18:32
● <b>TOURNON</b> Rue Barbara	7:13	7:53	8:37	9:27	10:16	11:08	12:23	12:53	13:47	14:22	15:03	15:44	16:23	16:55	17:52	18:53	19:33	8:23	9:43	11:23	12:43	14:03	15:33	17:18	18:33
● <b>TOURNON</b> Les cerisiers	7:14	7:54	8:38	9:28	10:18	11:08	12:24	12:54	13:48	14:23	15:04	15:44	16:24	16:56	17:53	18:53	19:33	8:24	9:44	11:24	12:44	14:04	15:34	17:19	18:34
● <b>TOURNON</b> Girondes	7:15	7:55	8:39	9:29	10:19	11:09	12:26	12:55	13:48	14:24	15:05	15:45	16:25	16:58	17:55	18:54	19:34	8:25	9:45	11:25	12:45	14:05	15:34	17:19	18:35
● <b>TOURNON</b> Hôpital	7:15	7:55	8:40	9:30	10:20	11:10	12:28	12:55	13:50	14:25	15:05	15:45	16:25	17:00	17:57	18:55	19:35	8:25	9:45	11:25	12:45	14:05	15:35	17:20	18:35

Aucun service ne circule les jours fériés.

**LIGNE 1 : TOURNON Sud • TAIN L'HERMITAGE La Teppe**

E03+  
E03

# ANNONAY • TOURNON • VALENCE



	LMMeJV																SAMEDI							DF				
<i>Périodes scolaires</i>	X	X	X	X		X	X	X	X	X	X	X	X	X	X	X	X	X	X	X	X	X	X	X	X	X	X	X
<i>Petites vacances</i>	X	X		X	X	X	X	X	X	X		X	X	X	X	X	X	X	X	X	X	X	X	X	X	X		
● <b>ANNONAY</b>	-	5:40	-	6:30	6:45	7:45	9:00	10:15	-	12:15	14:35	-	16:15	-	17:15	18:15	7:15	10:15	12:15	14:15	16:15	-	18:15	10:15	13:15	16:15	17:20	
● <b>VION RD86</b>	-	6:25	-	7:16	7:30	8:30	9:45	11:00	-	13:00	15:20	-	17:00	-	17:58	19:00	8:00	11:00	13:00	15:00	17:00	-	19:00	11:00	14:00	17:00	18:05	
● <b>LEMPS</b> Giratoire	-	6:27	-	7:18	7:32	8:32	9:47	11:02	-	13:02	15:22	-	17:02	-	18:00	19:02	8:02	11:02	13:02	15:02	17:02	-	19:02	11:02	14:02	17:02	18:07	
● <b>LEMPS</b> La Tuillière	-	6:28	-	7:19	7:33	8:33	9:48	11:03	-	13:03	15:23	-	17:03	-	18:01	19:03	8:03	11:03	13:03	15:03	17:03	-	19:03	11:03	14:03	17:03	18:08	
● <b>SAINT-JEAN-DE-M.</b> Place	-	6:31	-	7:23	7:36	8:36	9:51	11:06	-	13:06	15:26	-	17:06	-	18:04	19:06	8:06	11:06	13:06	15:06	17:06	-	19:06	11:06	14:06	17:06	18:11	
● <b>SAINT-JEAN-DE-M.</b> Centre c <sup>ial</sup>	-	6:32	-	7:27	7:37	8:37	9:52	11:07	-	13:07	15:27	-	17:07	-	18:05	19:07	8:07	11:07	13:07	15:07	17:07	-	19:07	11:07	14:07	17:07	18:12	
● <b>TOURNON</b> L'Octroi	6:12	6:33	7:13	7:32	7:38	8:38	9:53	11:08	12:10	13:08	15:28	-	17:08	-	18:06	19:08	8:08	11:08	13:08	15:08	17:08	18:10	19:08	11:08	14:08	17:08	18:13	
● <b>TOURNON</b> Quai Farconnet	6:14	6:35	7:15	7:39	7:40	8:40	9:55	11:10	12:12	13:10	15:30	-	17:10	-	18:08	19:10	8:10	11:10	13:10	15:10	17:10	18:12	19:10	11:10	14:10	17:10	18:15	
● <b>TOURNON</b> Gare routière (arrivée)	6:17	6:40	7:18	7:45	7:45	8:45	10:00	11:15	12:17	13:15	15:35	-	17:15	-	18:13	19:15	8:15	11:15	13:15	15:15	17:15	18:17	19:15	11:15	14:15	17:15	18:20	
● <b>TOURNON</b> Gare routière (départ)	6:20	6:50	7:20	7:50	7:50	8:50	10:05	11:20	12:20	13:20	15:40	16:50	17:20	17:40	18:20	19:20	8:20	11:20	13:20	15:20	17:20	18:20	19:20	11:20	14:20	17:20	18:25	
● <b>TOURNON</b> Roche de France	6:22	6:53	7:23	7:53	7:53	8:52	10:07	11:22	12:22	13:22	15:42	16:53	17:23	17:43	18:22	19:22	8:22	11:22	13:22	15:22	17:22	18:22	19:22	11:22	14:22	17:22	18:27	
● <b>TOURNON</b> Champagne	6:23	6:54	7:24	7:54	7:54	8:53	10:08	11:23	12:23	13:23	15:43	16:54	17:24	17:44	18:23	19:23	8:23	11:23	13:23	15:23	17:23	18:23	19:23	11:23	14:23	17:23	18:28	
● <b>MAUVES</b> Place du marché	6:26	6:58	7:28	7:58	7:58	8:57	10:12	11:27	12:27	13:27	15:47	16:58	17:28	17:48	18:27	19:26	8:27	11:27	13:27	15:27	17:27	18:27	19:26	11:27	14:27	17:27	18:32	
● <b>MAUVES</b> Les condamines	6:28	7:00	7:30	8:00	8:00	8:59	10:14	11:29	12:29	13:29	15:49	17:00	17:30	17:50	18:29	19:28	8:29	11:29	13:29	15:29	17:29	18:29	19:28	11:29	14:29	17:29	18:34	
● <b>GLUN</b> Passage à niveau	6:30	7:02	7:32	8:02	8:02	9:01	10:16	11:31	12:31	13:31	15:51	17:02	17:32	17:52	18:31	19:30	8:31	11:31	13:31	15:31	17:31	18:31	19:30	11:31	14:31	17:31	18:36	
● <b>VALENCE</b>	6:50	7:30	8:00	8:30	8:30	9:25	10:40	11:55	12:55	13:55	16:15	17:30	18:00	18:20	18:55	19:50	8:55	11:55	13:55	15:55	17:55	18:55	19:50	11:55	14:55	17:55	19:00	





	LMMeJV	LMMeJV	S	LMMeJVS	LMMeJVS	LMJV	LMMeJV	LMMeJVS	LMMeJVS
	X	X	X	X	X	X	X		
								X	X
● <b>TOURNON Gare routière</b>	-	-	-	-	-	17:10	-	-	-
● <b>TAIN L'HERMITAGE</b> Place Taurobole	6:45	6:50	7:00	8:15	13:15	-	-	8:15	13:15
● <b>TAIN L'HERMITAGE</b> Chocolaterie	6:46	6:51	7:01	8:16	13:16	17:12	-	8:16	13:16
● <b>TAIN L'HERMITAGE</b> Les pillettes	-	6:53	7:03	8:16	-	17:13	-	8:16	13:16
● <b>TAIN L'HERMITAGE</b> La Teppe	-	6:55	7:05	8:17	-	17:14	-	8:17	13:17
● <b>TAIN L'HERMITAGE</b> L.E.P. Hôtelier	-	-	-	-	-	-	17:40	-	-
● <b>TAIN L'HERMITAGE</b> La Mule blanche	6:47	6:56	7:07	8:17	13:17	17:15	-	8:18	13:18
● <b>MERCUROL</b> Châssis	6:50	6:57	7:10	8:20	13:19	17:17	17:45	8:19	13:19
● <b>LA ROCHE-DE-GLUN</b> Chemin des écoles	6:51	6:58	7:11	8:21	13:20	17:18	17:46	8:20	13:20
● <b>LA ROCHE-DE-GLUN</b> Châssis	6:52	6:59	7:12	8:22	13:21	17:19	17:47	8:21	13:21
● <b>LA ROCHE-DE-GLUN</b> Les Pialoux	6:53	7:00	7:13	8:23	13:22	17:21	17:48	8:22	13:22
● <b>LA ROCHE-DE-GLUN</b> Village	6:55	-	7:15	-	13:24	-	-	8:24	13:24
● <b>PONT-DE-L'ISÈRE</b> Les Lys	6:58	-	7:18	-	13:27	-	-	8:27	13:27
● <b>PONT-DE-L'ISÈRE</b> Giratoire nord	6:59	7:03	7:19	8:24	13:28	17:23	17:49	8:28	13:28
● <b>PONT-DE-L'ISÈRE</b> Village	7:00	7:05	7:20	8:25	13:29	17:25	17:50	8:29	13:29
● <b>VALENCE Gare routière</b>	7:15	7:18	7:35	8:40	13:50	17:40	18:05	8:50	13:50

Aucun service ne circule les jours fériés.

## LIGNE 4 : TAIN L'HERMITAGE • VALENCE

**E05****TOURNON • LAMASTRE • SAINT-AGRÈVE**

	LMMeJV	LMMeJV	MeS	LMMeJV	LMJV	DF	LMMeJVS	LMMeJV	LMMeJV	S	LMMeJV	DF	LMMeJVS
<i>Périodes scolaires</i>	<b>X</b>	<b>X</b>	<b>X</b>	<b>X</b>	<b>X</b>	<b>X</b>	<b>X</b>	<b>X</b>					
<i>Petites vacances</i>									<b>X</b>	<b>X</b>	<b>X</b>	<b>X</b>	<b>X</b>

● <b>TOURNON Gare routière</b>	6:50	8:10	12:10	13:25	17:40	18:10	18:10	18:35	8:10	12:10	13:15	18:10	18:10
● <b>TOURNON</b> Quai Farconnet	6:53	8:15	12:13	13:29	17:44	18:13	18:17	18:39	8:15	12:13	13:18	18:15	18:17
● <b>TOURNON</b> L'Octroi	6:56	8:16	12:15	13:31	17:47	18:16	18:19	18:41	8:16	12:15	13:20	18:16	18:19
● <b>TOURNON</b> LEP Bouvier	6:58	8:18	12:16	13:33	17:49	18:18	18:21	18:43	8:18	12:16	13:21	18:18	18:21
● <b>TOURNON</b> Croisement le Cornilhac	6:59	8:19	12:17	13:33	17:50	18:19	18:21	18:43	8:19	12:17	13:22	18:19	18:21
● <b>TOURNON</b> Clos de Cornilhac	7:00	8:19	12:18	13:34	17:51	18:19	18:22	18:44	8:19	12:18	13:23	18:19	18:22
● <b>TOURNON</b> Les Sables	7:01	8:20	12:18	13:34	17:51	18:20	18:22	18:44	8:20	12:18	13:23	18:20	18:22
● <b>SAINT-BARTHÉLÉMY-LE-P.</b> Pont du Duzon	7:05	8:24	12:22	13:37	17:55	18:24	18:26	18:47	8:24	12:22	13:27	18:24	18:26
● <b>SAINT-BARTHÉLÉMY-LE-P.</b> Centre	7:16	8:34	12:32	13:48	18:10	18:34	18:36	18:58	8:34	12:32	13:37	18:34	18:36
● <b>SAINT-BARTHÉLÉMY-LE-P.</b> Les Saludes	7:17	8:34	12:32	13:48	18:10	18:34	18:36	18:58	8:34	12:32	13:37	18:34	18:36
● <b>SAINT-BARTHÉLÉMY-LE-P.</b> Mazet le bas	7:18	8:35	12:33	13:49	18:11	18:35	18:37	18:59	8:35	12:33	13:38	18:35	18:37
● <b>SAINT-BARTHÉLÉMY-LE-P.</b> Plantusse	7:19	8:35	12:33	13:49	18:11	18:35	18:37	18:59	8:35	12:33	13:38	18:35	18:37
● <b>SAINT-BARTHÉLÉMY-LE-P.</b> Croix du Fraysse	7:20	8:36	12:34	13:50	18:12	18:36	18:38	19:00	8:36	12:34	13:39	18:36	18:38
● <b>SAINT-BARTHÉLÉMY-LE-P.</b> Croix de Coursodon	7:21	8:37	12:35	13:51	18:13	18:37	18:39	19:01	8:37	12:35	13:40	18:37	18:39
● <b>SAINT-BARTHÉLÉMY-LE-P.</b> Saint-Romain	-	-	12:38	-	-	-	18:42	-	-	12:38	13:43	-	18:42
● <b>COLOMBIER-LE-JEUNE</b> Travazar	-	-	12:39	-	-	-	18:43	-	-	12:39	13:44	-	18:43
● <b>COLOMBIER-LE-JEUNE</b> Centre	-	-	12:41	-	-	-	18:45	-	-	12:41	13:46	-	18:45
● <b>BOUCIEU-LE-ROI</b> Bruas	7:22	8:40	12:54	13:53	18:16	18:40	18:52	19:03	8:40	12:54	13:59	18:40	18:52
● <b>BOUCIEU-LE-ROI</b> Maisonneuve	7:23	8:43	12:58	-	-	18:43	19:00	-	8:43	12:58	14:03	18:43	19:00
● <b>BOUCIEU-LE-ROI</b> Village	7:26	8:46	13:02	-	-	18:46	19:00	-	8:46	13:02	14:07	18:46	19:00
● <b>BOUCIEU-LE-ROI</b> Les Chaumetières	7:30	8:50	13:04	-	-	18:50	19:04	-	8:50	13:04	14:09	18:50	19:04
● <b>ARLEBOSC</b> Tincey	7:31	8:51	13:07	-	-	18:51	19:06	-	8:51	13:07	14:12	18:51	19:06
● <b>BOUCIEU-LE-ROI</b> L'Adreyt	-	-	-	13:57	18:20	-	-	19:07	-	-	-	-	-
● <b>LAMASTRE</b> Centre	7:48	9:05	13:22	14:11	18:36	19:05	19:22	19:20	9:05	13:22	14:27	19:05	19:22
● <b>SAINT-AGRÈVE</b> Centre	-	9:33	13:50	14:42	-	19:32	19:50	-	9:33	13:50	14:55	19:32	19:50



	LMMeJV	LMMeJV	MeS	LMMeJV	LMJV	DF	LMMeJVS	LMMeJV	LMMeJV	S	LMMeJV	LMMJVSDF
<i>Périodes scolaires</i>	X	X	X	X	X	X	X	X				
<i>Petites vacances</i>									X	X	X	X
● <b>SAINT-AGRÈVE Centre</b>	-	5:55	-	7:20	11:45	16:20	16:35	-	5:50	7:20	11:30	16:35
● <b>LAMASTRE Centre</b>	5:55	6:28	6:28	7:50	12:20	16:55	17:05	17:40	6:20	7:50	12:05	17:05
● <b>ARLEBOSC Tincey</b>	-	6:45	-	8:05	12:35	17:10	17:20	-	6:38	8:05	12:20	17:20
● <b>BOUCIEU-LE-ROI Les Chaumetières</b>	-	6:46	-	8:06	12:37	17:11	17:21	-	6:40	8:06	12:21	17:21
● <b>BOUCIEU-LE-ROI Village</b>	-	6:50	-	8:10	12:39	17:15	17:25	-	6:43	8:10	12:25	17:25
● <b>BOUCIEU-LE-ROI Maisonneuve</b>	-	6:53	-	8:13	12:41	17:18	17:28	-	6:47	8:13	12:29	17:28
● <b>BOUCIEU-LE-ROI L'Adreyt</b>	6:09	-	6:42	-	-	-	-	17:54	-	-	-	-
● <b>BOUCIEU-LE-ROI Bruas</b>	6:12	6:58	6:45	8:18	12:48	17:23	17:33	17:57	6:50	8:18	12:32	17:33
● <b>COLOMBIER-LE-JEUNE Centre</b>	-	-	6:58	8:31	-	-	-	-	7:03	8:31	-	-
● <b>COLOMBIER-LE-JEUNE Travazar</b>	-	-	7:00	8:33	-	-	-	-	7:05	8:33	-	-
● <b>SAINT-BARTHÉLÉMY-LE-P. Saint-Romain</b>	-	-	7:01	8:34	-	-	-	-	7:06	8:34	-	-
● <b>SAINT-BARTHÉLÉMY-LE-P. Croix de Coursodon</b>	6:15	7:00	7:05	8:38	12:50	17:25	17:35	18:00	7:10	8:38	12:35	17:35
● <b>SAINT-BARTHÉLÉMY-LE-P. Croix du Fraysse</b>	6:17	7:02	7:07	8:40	12:51	17:26	17:36	18:01	7:12	8:40	12:36	17:36
● <b>SAINT-BARTHÉLÉMY-LE-P. Plantusse</b>	6:18	7:02	7:07	8:40	12:52	17:27	17:37	18:02	7:12	8:40	12:37	17:37
● <b>SAINT-BARTHÉLÉMY-LE-P. Mazet le bas</b>	6:18	7:03	7:08	8:41	12:52	17:27	17:37	18:02	7:13	8:41	12:37	17:37
● <b>SAINT-BARTHÉLÉMY-LE-P. Les Saludes</b>	6:18	7:03	7:08	8:41	12:53	17:28	17:38	18:03	7:13	8:41	12:38	17:38
● <b>SAINT-BARTHÉLÉMY-LE-P. Centre</b>	6:20	7:04	7:09	8:42	12:54	17:29	17:39	18:04	7:14	8:42	12:38	17:39
● <b>SAINT-BARTHÉLÉMY-LE-P. Pont du Duzon</b>	6:30	7:14	7:19	8:52	13:04	17:39	17:49	18:14	7:24	8:52	12:48	17:49
● <b>TOURNON Les Sables</b>	6:31	7:17	7:22	8:55	13:07	17:42	17:52	18:17	7:27	8:55	12:52	17:52
● <b>TOURNON Clos de Cornilhac</b>	6:32	7:17	7:22	8:55	13:07	17:42	17:52	18:17	7:27	8:55	12:52	17:52
● <b>TOURNON Croisement le Cornilhac</b>	6:32	7:18	7:23	8:58	13:08	17:43	17:53	18:18	7:28	8:58	12:53	17:53
● <b>TOURNON LEP Bouvier</b>	6:33	7:19	7:24	8:59	13:09	17:44	17:54	18:19	7:29	8:59	12:54	17:54
● <b>TOURNON L'Octroi</b>	6:35	7:21	7:26	9:01	13:11	17:46	17:56	18:21	7:31	9:01	12:56	17:56
● <b>TOURNON Quai Farconnet</b>	6:38	7:25	7:32	9:05	13:11	17:50	17:58	18:23	7:35	9:05	12:58	17:58
● <b>TOURNON Gare routière</b>	6:40	7:32	7:40	9:10	13:15	17:55	18:00	18:25	7:40	9:10	13:00	18:00

Aucun service ne circule les jours fériés.

**LIGNE 5 : ST-AGRÈVE • LAMASTRE • TOURNON**

**E07****LAMASTRE • SAINT-FÉLICIEN • ANNONAY**

	LM-MeJV	LM-MeJV	Me	LM-MeJV
<i>Périodes scolaires</i>	<b>X</b>		<b>X</b>	<b>X</b>
<i>Petites vacances</i>		<b>X</b>	<b>X</b>	<b>X</b>

	LM-MeJV	Me	LJ	LM-MeJV
<i>Périodes scolaires</i>	<b>X</b>	<b>X</b>	<b>X</b>	<b>X</b>
<i>Petites vacances</i>	<b>X</b>	<b>X</b>	<b>X</b>	<b>X</b>

● <b>LAMASTRE</b> Place du Temple	6:00	6:20	10:15	15:35
● <b>ARLEBOSC</b> Les Sarziers	6:24	6:42	10:39	15:59
● <b>ARLEBOSC</b> Ruisseau de Prêle	6:25	6:44	10:40	16:00
● <b>ARLEBOSC</b> Centre	6:26	6:45	10:42	16:01
● <b>BOZAS</b> Le Balay	6:30	6:48	10:46	16:04
● <b>BOZAS</b> Croix des Champs	6:31	6:50	10:47	16:05
● <b>BOZAS</b> Le Bas Vivier	6:32	6:51	10:48	16:06
● <b>BOZAS</b> Mur de Boze	6:33	6:52	10:50	16:08
● <b>SAINT-FÉLICIEN</b> Camping	6:36	6:55	10:54	16:12
● <b>SAINT-FÉLICIEN</b> Caserne Pompiers	6:41	6:58	11:00	16:25
● <b>SAINT-FÉLICIEN</b> Centre	6:45	7:00	11:05	16:26
● <b>SAINT-FÉLICIEN</b> Chemin de Juny	6:47	7:02	11:07	16:28
● <b>SAINT-FÉLICIEN</b> Darone	6:48	7:03	11:08	16:29

● <b>ANNONAY</b> Gare routière	8:05	12:00	12:20	18:20
● <b>SAINT-VICTOR</b> Royol	8:30	12:47	12:44	18:44
● <b>SAINT-VICTOR</b> Berger	8:31	12:48	12:45	18:45
● <b>SAINT-VICTOR</b> Mourier	8:32	12:49	12:46	18:46
● <b>SAINT-VICTOR</b> Les Clots	8:33	12:50	12:47	18:47
● <b>SAINT-VICTOR</b> Croix Navas	8:34	12:51	12:48	18:48
● <b>SAINT-VICTOR</b> Pont de Pouyol	8:35	12:52	12:49	18:49
● <b>SAINT-VICTOR</b> Centre	8:37	12:54	12:51	18:51
● <b>SAINT-VICTOR</b> Grenouillat	8:38	12:55	12:52	18:52
● <b>SAINT-FÉLICIEN</b> Col de Fontayes	8:41	12:58	12:55	18:55
● <b>SAINT-FÉLICIEN</b> Darone	8:42	12:59	12:56	18:56
● <b>SAINT-FÉLICIEN</b> Chemin de Juny	8:43	13:00	12:57	18:57
● <b>SAINT-FÉLICIEN</b> Centre	8:45	13:02	12:59	18:59

● <b>SAINT-FÉLICIEN</b> Col de Fontayes	6:49	7:04	11:09	16:30
● <b>SAINT-VICTOR</b> Grenouillat	6:52	7:07	11:12	16:33
● <b>SAINT-VICTOR</b> Centre	6:53	7:08	11:13	16:34
● <b>SAINT-VICTOR</b> Pont de Pouyol	6:55	7:10	11:15	16:35
● <b>SAINT-VICTOR</b> Croix Navas	6:56	7:11	11:16	16:36
● <b>SAINT-VICTOR</b> Les Clots	6:57	7:12	11:17	16:37
● <b>SAINT-VICTOR</b> Mourier	6:58	7:13	11:18	16:38
● <b>SAINT-VICTOR</b> Berger	6:59	7:24	11:19	16:39
● <b>SAINT-VICTOR</b> Royol	7:00	7:15	11:20	16:40
● <b>ANNONAY</b> Gare routière	7:45	7:53	11:50	17:08

● <b>SAINT-FÉLICIEN</b> Caserne Pompiers	8:46	13:03	-	19:00
● <b>SAINT-FÉLICIEN</b> Camping	8:48	13:05	-	19:02
● <b>BOZAS</b> Mur de Boze	8:52	13:09	-	19:06
● <b>BOZAS</b> Le Bas Vivier	8:54	13:11	-	19:08
● <b>BOZAS</b> Croix des Champs	8:55	13:12	-	19:09
● <b>BOZAS</b> Le Balay	8:56	13:13	-	19:10
● <b>ARLEBOSC</b> Centre	9:00	13:17	-	19:14
● <b>ARLEBOSC</b> Ruisseau de Prêle	9:02	13:19	-	19:16
● <b>ARLEBOSC</b> Les Sarziers	9:03	13:20	-	19:17
● <b>LAMASTRE</b> Place du Temple	9:21	13:38	-	19:34

Aucun service ne circule les jours fériés.

**LIGNE 7 : ANNONAY • SAINT-FÉLICIEN • LAMASTRE**

**D08****VALENCE • SAINT-DONAT**

	LM- MeJS	LM- MeJV	LM- MeJV	MJS	LM- MeJS
<i>Périodes scolaires</i>	<b>X</b>	<b>X</b>	<b>X</b>		
<i>Petites vacances</i>				<b>X</b>	<b>X</b>
● <b>VALENCE Gare routière</b>	12:10	17:30	18:30	12:10	18:00
● <b>BEAUMONT-MONTEUX</b> Rte de Beaumont	12:38	18:03	18:58	12:38	18:33
● <b>BEAUMONT-MONTEUX</b> Barrage	12:39	18:04	18:59	12:39	18:34
● <b>BEAUMONT-MONTEUX</b> Écoles	12:40	18:05	19:00	12:40	18:35
● <b>CHANOS-CURSON</b> L'oule	12:45	18:10	19:05	12:45	18:40
● <b>CLÉRIEUX</b>	-	-	-	-	-
● <b>SAINT-DONAT</b> Cave coopérative	13:03	18:28	19:23	13:03	18:58
● <b>SAINT-DONAT</b> Place de La Fontaine	13:04	18:29	19:24	13:04	18:59
● <b>SAINT-DONAT</b> Place Jean-Jaurès	13:05	18:30	19:25	13:05	19:00

	LM- MeJS	MJS
<i>Périodes scolaires</i>	<b>X</b>	<b>X</b>
<i>Petites vacances</i>		
● <b>SAINT-DONAT</b> Place Jean-Jaurès	6:35	13:05
● <b>SAINT-DONAT</b> Place de La Fontaine	6:36	13:06
● <b>SAINT-DONAT</b> Cave coopérative	6:37	13:07
● <b>MARSAZ</b> Gare	6:40	13:10
● <b>CLÉRIEUX</b>	-	-
● <b>CHANOS-CURSON</b> L'oule	6:55	13:25
● <b>BEAUMONT-MONTEUX</b> Écoles	7:00	13:30
● <b>BEAUMONT-MONTEUX</b> Barrage	7:01	13:31
● <b>BEAUMONT-MONTEUX</b> Rte de Beaumont	7:02	13:32
● <b>VALENCE</b> Gare routière	7:35	14:00

Aucun service ne circule les jours fériés.

**LIGNE 8 : SAINT-DONAT • VALENCE**

# D09

## ROMANS • SAINT-VALLIER



	LM- MeJV	Me	Me	LM- MeJV	LM- MeJV
<i>Périodes scolaires</i>	<b>X</b>	<b>X</b>	<b>X</b>	<b>X</b>	<b>X</b>
<i>Petites vacances</i>					

● <b>BOURG-DE-PÉAGE Collège de l'Europe</b>	6:30	-	-	-	-
● <b>ROMANS-SUR-ISÈRE Gare</b>	6:35	11:15	12:10	16:10	18:10
● <b>SAINT-DONAT Grande Plaine</b>	6:53	-	12:30	-	18:30
● <b>SAINT-DONAT Place Chancel</b>	6:56	-	12:34	-	18:34
● <b>SAINT-DONAT Cave coopérative</b>	6:58	-	12:35	-	18:36
● <b>SAINT-DONAT Gamm Vert</b>	-	11:43	-	16:40	-
● <b>BREN Mairie</b>	7:01	11:46	12:38	16:45	18:41
● <b>BREN Nezille</b>	7:04	11:48	12:40	16:46	18:45
● <b>SAINT-VALLIER Gare SNCF</b>	7:30	-	13:05	17:05	19:15

	LM- MeJV	LM- MeJV	Me	Me	LMJV
<i>Périodes scolaires</i>	<b>X</b>	<b>X</b>	<b>X</b>	<b>X</b>	<b>X</b>
<i>Petites vacances</i>					

● <b>SAINT-VALLIER Gare SNCF</b>	6:40	7:40	12:05	13:20	17:37
● <b>BREN Nezille</b>	7:05	8:03	12:29	13:36	18:02
● <b>BREN Mairie</b>	7:08	8:05	12:30	13:38	18:04
● <b>SAINT-DONAT Cave coopérative</b>	7:13	8:08	12:34	13:43	18:08
● <b>SAINT-DONAT Place de la Marne</b>	7:15	8:10	12:36	13:44	18:10
● <b>SAINT-DONAT Parc Bert</b>	7:16	8:11	12:37	13:45	18:11
● <b>SAINT-DONAT Grande Plaine</b>	7:20	-	12:40	13:47	18:14
● <b>SAINT-DONAT Route de Bren</b>	-	8:12	-	-	-
● <b>ROMANS-SUR-ISÈRE Gare</b>	7:40	8:40	12:55	14:00	18:30
● <b>BOURG-DE-PÉAGE Collège de l'Europe</b>	-	-	13:00	14:05	18:40

Aucun service ne circule les jours fériés.

## LIGNE 9 : SAINT-VALLIER • ROMANS

D10

## TOURNON • ROMANS



	LMMeJV	LMMeJV	Me	Me	LMJVS	LMJV	LMMeJVS	LMJV	LMMeJVS	LMMeJVS	S	LMMeJVS	LMMeJVS	LMJV
<i>Périodes scolaires</i>	X	X	X	X	X	X	X	X						
<i>Petites vacances</i>									X	X	X	X	X	X
● <b>TOURNON Gare routière</b>	6:55	7:52	11:40	12:20	13:10	17:10	17:40	18:02	7:00	8:00	9:00	13:10	17:40	18:05
● <b>TAIN L'HERMITAGE Gare SNCF</b>	6:57	7:55	11:45	-	13:13	-	-	18:05	7:05	8:05	9:02	13:13	-	18:10
● <b>TAIN L'HERMITAGE Chocolaterie</b>	-	-	-	12:28	-	17:13	17:45	-	-	-	-	-	17:45	-
● <b>TAIN L'HERMITAGE Route de Chantemerle</b>	7:02	8:02	11:52	12:33	13:20	17:19	17:49	18:10	7:06	8:07	9:10	13:20	17:49	18:19
● <b>TAIN L'HERMITAGE Zone des grands crus</b>	7:03	8:03	11:53	12:34	13:21	17:21	17:51	18:12	7:07	8:08	9:11	13:21	17:51	18:20
● <b>MERCUROL Le Chenet</b>	7:05	8:05	11:55	-	13:22	-	17:53	18:20	7:09	8:10	9:12	13:22	17:53	18:22
● <b>MERCUROL Le Corbeil</b>	7:07	8:07	11:56	-	13:24	-	17:54	18:22	7:10	8:11	9:13	13:24	17:54	18:23
● <b>MERCUROL La Chapelle</b>	7:08	8:08	11:58	-	13:25	-	17:55	18:24	7:12	8:12	9:14	13:25	17:55	18:24
● <b>MERCUROL Les Audouards</b>	7:09	8:09	11:59	-	-	-	17:56	18:25	7:13	8:13	9:15	-	17:56	18:25
● <b>CHANOS-CURSON Chanos</b>	7:12	8:12	12:02	12:42	13:29	17:26	17:59	18:28	7:15	8:15	9:18	13:29	17:59	18:28
● <b>CHANOS-CURSON Curson</b>	7:14	8:14	12:04	12:43	13:30	17:28	18:01	18:29	7:17	8:17	9:19	13:30	18:01	18:29
● <b>CHANOS-CURSON Les Machis</b>	7:16	8:16	12:05	-	13:32	17:30	18:03	18:30	7:18	8:18	9:20	13:32	18:03	18:30
● <b>ROMANS-SUR-ISÈRE Gare</b>	7:35	8:35	12:15	13:00	13:45	17:50	18:15	18:45	7:40	8:40	9:40	13:45	18:15	18:40

	LMMe JVS	LMMe JVS	Me	LMMe JVS	S	LMJV	LMMeJV	LMMe JVS	LMMe JVS	LMMe JVS	S	LMJVS	LMMe JV
<i>Périodes scolaires</i>	X	X	X	X	X	X	X						
<i>Petites vacances</i>								X	X	X	X	X	X
● <b>ROMANS-SUR-ISÈRE</b> Gare	6:55	8:05	11:40	12:15	17: 00	17:15	18:20	7:05	8:05	12:15	17:00	17:15	18:20
● <b>CHANOS-CURSON</b> Les Machis	7:08	8:18	11:54	12:28	17:14	17:31	18:35	7:20	8:18	12:28	17:14	17:31	18:35
● <b>CHANOS-CURSON</b> Curson	7:09	8:19	11:55	12:29	17:15	17:32	18:36	7:21	8:19	12:29	17:15	17:32	18:36
● <b>CHANOS-CURSON</b> Chanos	7:11	8:21	11:57	12:31	17:16	17:34	18:38	7:23	8:21	12:31	17:16	17:34	18:38
● <b>MERCUROL</b> Les Audouards	7:15	8:25	12:00	12:34	17:19	17:37	18:41	7:26	8:25	12:34	17:19	17:37	18:41
● <b>MERCUROL</b> La Chapelle	7:16	8:26	12:01	12:35	17:20	17:38	18:42	7:27	8:26	12:35	17:20	17:38	18:42
● <b>MERCUROL</b> Le Corbeil	7:17	8:27	12:02	12:36	17:21	17:39	18:43	7:28	8:27	12:36	17:21	17:39	18:43
● <b>MERCUROL</b> Le Chenet	7:19	8:29	12:03	12:37	17:22	17:40	18:44	7:29	8:29	12:37	17:22	17:40	18:44
● <b>TAIN-L'HERMITAGE</b> Zone des grands crus	7:20	8:30	12:05	12:38	17:23	17:42	18:45	7:30	8:30	12:38	17:23	17:42	18:45
● <b>TAIN-L'HERMITAGE</b> Gare SNCF	-	-	-	12:40	17:25	-	18:50	-	-	12:40	17:25	-	18:50
● <b>TAIN-L'HERMITAGE</b> Chocolaterie	7:30	8:35	12:10	-	-	17:45	-	7:35	8:35	-	-	17:45	-
● <b>TOURNON</b> Gare routière	7:40	8:40	12:15	12:50	17:30	17:55	18:55	7:40	8:40	12:50	17:30	17:55	18:55

Aucun service ne circule les jours fériés.

**LIGNE 10 : ROMANS • TOURNON**

## TAIN L'HERMITAGE • TOURNON • SAINT-FÉLICIEN

	LM JV	LM JV	LM JV	Me	LMMe JVS	LMMe JVS	LMMe JVS	LMMe JVS	LMMe JVS
<i>Périodes scolaires</i>	X	X	X	X	X	X	X	X	X
<i>Petites vacances</i>					X	X	X	X	X
<b>TAIN L'HERMITAGE</b> Gare SNCF	-	-	-	-	7:42	8:44	12:20	17:50	18:27
<b>TOURNON</b> Gare Routière	16:20	17:15	17:45	12:20	7:45	8:47	12:23	17:52	18:30
<b>TOURNON</b> Quai Farconnet	16:30	17:18	17:51	12:22	7:50	8:52	12:28	17:55	18:35
<b>TOURNON</b> L'Octroi	16:35	17:23	17:53	12:24	7:52	8:54	12:30	17:57	18:37
<b>TOURNON</b> LEP Marius Bouvier	16:38	17:25	17:55	12:25	7:54	8:56	12:32	17:59	18:39
<b>TOURNON</b> Crt Le Cornilhac	-	17:26	17:56	12:26	7:55	8:57	12:33	18:00	18:40
<b>TOURNON</b> Le Clos de Cornilhac	-	17:27	17:57	12:26	7:56	8:58	12:34	18:01	18:41
<b>TOURNON</b> Les Sables	16:39	17:28	17:58	12:27	7:57	8:59	12:35	18:02	18:42
<b>ST JEAN DE MUZOLS</b> Train de l'Ardèche	-	-	-	-	7:58	9:00	12:36	18:03	18:43
<b>ST JEAN DE MUZOLS</b> Crt Givat	-	17:31	18:02	12:30	-	-	-	-	-
<b>ST JEAN DE MUZOLS</b> Luc	-	17:33	18:04	12:32	-	-	-	-	-
<b>ST JEAN DE MUZOLS</b> Lubac	-	17:35	18:05	12:34	7:59	9:01	12:37	18:04	18:44
<b>LEMPS</b> Bois des Poulynx	-	17:37	18:07	12:37	8:01	9:03	12:39	18:05	18:46
<b>LEMPS</b> La Croix de Roche	-	17:38	18:08	12:39	-	-	-	-	-
<b>LEMPS</b> Centre	-	-	18:09	-	8:05	9:07	12:43	18:09	18:50
<b>ETABLES</b> Crémolière	-	17:40	18:11	12:41	8:07	9:09	12:45	18:12	18:52
<b>ETABLES</b> Chapelle	16:53	-	18:13	-	-	-	-	-	-





● <b>ETABLES</b> Place de la Mairie	16:55	-	18:15	-	8:09	9:11	12:47	18:13	18:54
● <b>ETABLES</b> Croix du Fraysse	-	17:41	18:19	12:42	8:12	9:14	12:50	18:17	18:57
● <b>CHEMINAS</b> Chaumasse	-	-	18:20	-	-	-	-	-	-
● <b>CHEMINAS</b> Maison Blanche	-	-	18:21	-	-	-	-	-	-
● <b>CHEMINAS</b> Centre	-	-	18:23	-	8:16	9:18	12:54	18:21	19:01
● <b>SECHERAS</b> Boffard	-	-	18:24	-	-	-	-	-	-
● <b>SECHERAS</b> Centre	-	-	18:26	-	8:18	9:20	12:56	18:23	19:03
● <b>ETABLES</b> Petit Allard	17:00	17:42	18:32	12:43	8:19	9:21	12:57	18:24	19:04
● <b>ST VICTOR</b> Les Clots	17:01	17:44	18:36	12:44	8:23	9:25	13:01	18:27	19:08
● <b>ST VICTOR</b> Croix de Navas	17:02	17:45	18:37	12:45	-	-	-	-	-
● <b>ST VICTOR</b> Pont de Pouyol	17:03	17:48	18:38	12:46	8:25	9:27	13:03	18:30	19:10
● <b>ST VICTOR</b> Centre	17:04	17:50	18:40	12:47	8:26	9:28	13:04	18:31	19:11
● <b>ST VICTOR</b> Grenouillat	17:05	17:51	18:41	12:48	8:28	9:30	13:06	18:33	19:13
● <b>ST FELICIEN</b> Col de Fontayes	17:07	17:55	18:44	12:51	8:30	9:32	13:08	18:35	19:15
● <b>ST FELICIEN</b> Daronne	17:07	17:56	18:45	12:52	-	-	-	-	-
● <b>ST FELICIEN</b> Chemin de Juny	17:08	17:57	18:46	12:54	-	-	-	-	-
● <b>ST FELICIEN</b> Centre	17:09	17:58	18:47	12:57	8:35	9:39	13:13	18:42	19:27
● <b>ST FELICIEN</b> Caserne	17:10	17:59	18:48	12:58	-	-	-	-	-

Aucun service ne circule les jours fériés.



VÉLO ACCEPTÉ AVEC RÉSERVATION OBLIGATOIRE  
LA VEILLE AVANT 16H



04 28 70 79 75



**TRANSPORT À LA DEMANDE**

Réservation OBLIGATOIRE au 04 28 70 79 75  
la veille avant 16h

**LIGNE 11 : TAIN L'HERMITAGE • TOURNON • SAINT-FÉLICIEN**

## SAINT-FÉLICIEN • TOURNON • TAIN L'HERMITAGE

	LMMe JV	LM JV	LMMe JVS ☎	LMMe JVS ☎	LMMe JVS ☎	LMMe JVS ☎	LMMe JVS ☎
<i>Périodes scolaires</i>	X	X	X	X	X	X	X
<i>Petites vacances</i>			X	X	X	X	X
● <b>ST FELICIEN Caserne</b>	6:48	8:04	-	-	-	-	-
● <b>ST FELICIEN Centre</b>	6:50	8:05	6:40	7:24	11:00	16:13	17:15
● <b>ST FELICIEN Chemin de Juny</b>	6:52	8:07	-	-	-	-	-
● <b>ST FELICIEN Daronne</b>	6:53	8:08	-	-	-	-	-
● <b>ST FELICIEN Col de Fontayes</b>	6:55	8:10	6:44	7:28	11:04	16:17	17:18
● <b>ST VICTOR Grenouillat</b>	6:57	8:12	6:46	7:30	11:06	16:19	17:20
● <b>ST VICTOR Centre</b>	7:00	8:15	6:48	7:32	11:08	16:21	17:22
● <b>ST VICTOR Pont de Pouyol</b>	7:01	8:16	6:49	7:33	11:09	16:22	17:23
● <b>ST VICTOR Croix de Navas</b>	7:02	8:17	-	-	-	-	-
● <b>ST VICTOR Les Clots</b>	7:03	8:18	6:51	7:35	11:11	16:24	17:25
● <b>ETABLES Petit Allard</b>	7:05	8:20	6:55	7:39	11:15	16:28	17:29
● <b>ETABLES Croix du Fraysse</b>	7:06	8:21	-	-	-	-	-
● <b>ETABLES Place de la Mairie</b>	-	-	-	-	-	-	-
● <b>ETABLES Crémolière</b>	7:07	8:22	-	-	-	-	-
● <b>SECHERAS Centre</b>	-	-	6:56	7:40	11:16	16:29	17:30
● <b>CHEMINAS Centre</b>	-	-	6:58	7:42	11:18	16:31	17:32

**TRANSPORT À LA DEMANDE**  
 Réservation OBLIGATOIRE au 04 28 70 79 75  
 la veille avant 16h

● <b>ETABLES</b> Croix du Fraysse	-	-	7:02	7:46	11:22	16:35	17:36
● <b>ETABLES</b> Place de la Mairie	-	-	7:05	7:49	11:25	16:38	17:39
● <b>ETABLES</b> Crémolière	-	-	7:07	7:51	11:27	16:40	17:41
● <b>LEMPES</b> Centre	-	-	7:09	7:53	11:29	16:42	17:43
● <b>LEMPES</b> La Croix de Roche	7:09	8:24	-	-	-	-	-
● <b>LEMPES</b> Bois des Poulynx	7:11	8:26	7:13	7:57	11:33	16:46	17:47
● <b>ST JEAN DE MUZOLS</b> Lubac	7:12	8:27	7:15	7:59	11:35	16:48	17:49
● <b>ST JEAN DE MUZOLS</b> Luc	7:13	8:28	-	-	-	-	-
● <b>ST JEAN DE MUZOLS</b> Crt Givat	7:17	8:29	-	-	-	-	-
● <b>ST JEAN DE MUZOLS</b> Les Près	-	-	-	-	-	-	-
● <b>ST JEAN DE MUZOLS</b> Train de l'Ardèche	-	-	7:16	8:00	11:36	16:49	17:50
● <b>TOURNON</b> Les Sables	7:19	8:36	7:17	8:01	11:37	16:50	17:51
● <b>TOURNON</b> Le Clos de Cornilhac	7:20	8:37	7:18	8:02	11:38	16:51	17:52
● <b>TOURNON</b> Crt Le Cornilhac	7:21	8:37	7:19	8:03	11:39	16:52	17:53
● <b>TOURNON</b> LEP Marius Bouvier	7:22	8:38	7:20	8:04	11:40	16:53	17:54
● <b>TOURNON</b> L'Octroi	7:25	8:40	7:22	8:06	11:42	16:55	17:56
● <b>TOURNON</b> Quai Farconnet	7:27	8:42	7:24	8:08	11:44	16:57	17:58
● <b>TOURNON</b> Gare Routière	7:30	8:45	7:25	8:09	11:45	16:58	17:59
● <b>TAIN L'HERMITAGE</b> Gare SNCF	-	-	7:30	8:14	12:00	17:08	18:09

Aucun service ne circule les jours fériés.



VÉLO ACCEPTÉ AVEC RÉSERVATION OBLIGATOIRE

LA VEILLE AVANT 16H 04 28 70 79 75

**TRANSPORT À LA DEMANDE**  
 Réservation OBLIGATOIRE au 04 28 70 79 75  
 la veille avant 16h

**LIGNE 11 : SAINT-FÉLICIEN • TOURNON • TAIN L'HERMITAGE**

15

## ST-DONAT SUR L'HERBASSE • TOURNON

NOUVEAUTÉ  
2024

	LMM JVS	LMM JVS	LMM JVS	LMM JVS	LMM JV	LMM JV
<i>Périodes scolaires</i>	X	X	X	X		
<i>Petites vacances</i>					X	X
● <b>ST DONAT SUR L'HERBASSE</b> Restaurant Chartron	7:00	7:44	16:43	17:44	07:55	06:50
● <b>ST DONAT SUR L'HERBASSE</b> Pl. La Marne Pl. Chancel	7:02	7:46	16:45	17:46	07:57	06:53
● <b>ST DONAT SUR L'HERBASSE</b> Cave vinicole	7:04	7:48	16:47	17:48	07:59	06:55
● <b>MARSAZ</b> Ecole	7:10	7:54	16:53	17:54	08:05	07:02
● <b>CHAVANNES</b> Village	7:13	7:57	16:56	17:57	08:08	07:05
● <b>MERCUROL - VEAUNES</b> Ht du village	7:18	8:02	17:01	18:02	08:13	07:11
● <b>MERCUROL - VEAUNES</b> La Chapelle	7:22	8:06	17:05	18:06	08:17	07:22
● <b>TAIN L'HERMITAGE</b> Lycée Hôtelier	7:24	8:08	17:07	18:08	08:25	X
● <b>TAIN L'HERMITAGE</b> Gare SNCF	7:30	8:14	17:13	18:14	X	X
● <b>TOURNON</b> Gare routière	X	X	X	X	08:50	07:40

TRANSPORT À LA DEMANDE

Réservation OBLIGATOIRE

au 04 28 70 79 75

la veille avant 16h



VÉLO ACCEPTÉ AVEC RÉSERVATION OBLIGATOIRE

LA VEILLE AVANT 16H 04 75 45 21 88

LIGNE 15 : ST-DONAT SUR L'HERBASSE • TOURNON

15

## ST-DONAT SUR L'HERBASSE • TOURNON

NOUVEAUTÉ  
2024

	LMM JVS	LMM JVS	LMM JVS	LMM JVS	LM JV	LM JV	Mercredi
<i>Périodes scolaires</i>	X	X	X	X	X	X	X
<i>Petites vacances</i>							
● <b>TOURNON</b> Gare routière	X	X	X	X	18:00	17:20	12:22
● <b>TAIN L'HERMITAGE</b> Gare SNCF	7:42	8:44	17:42	18:27	X	X	X
● <b>TAIN L'HERMITAGE</b> Lycée Hôtelier	7:48	8:50	17:48	18:33	18:25	X	12:54
● <b>MERCUROL - VEAUNES</b> La Chapelle	7:50	8:52	17:50	18:35	18:33	17:50	12:57
● <b>MERCUROL - VEAUNES</b> Ht du village	7:54	8:56	17:54	18:39	18:36	17:53	13:02
● <b>CHAVANNES</b> Village	7:59	9:01	17:59	18:44	18:45	18:00	13:12
● <b>MARSAZ</b> Ecole	8:02	9:04	18:02	18:47	18:50	18:05	13:17
● <b>ST DONAT SUR L'HERBASSE</b> Cave vinicole	8:08	9:10	18:08	18:53	18:53	18:11	13:23
● <b>ST DONAT SUR L'HERBASSE</b> Pl. La Marne Pl. Chancel	8:12	9:14	18:12	18:57	18:55	18:20	13:27

TRANSPORT À LA DEMANDE

Réservation OBLIGATOIRE

au 04 28 70 79 75

la veille avant 16h



VÉLO ACCEPTÉ AVEC RÉSERVATION OBLIGATOIRE



LA VEILLE AVANT 16H 04 75 45 21 88

LIGNE 15 : ST-DONAT SUR L'HERBASSE • TOURNON

# D12

## ROMANS-SUR-ISÈRE • BEAUREPAIRE



	V	Me	V	LMJV	V	Me	V	V
<i>Périodes scolaires</i>	X	X	X	X				
<i>Petites vacances</i>					X	X	X	X
● <b>ROMANS-SUR-ISÈRE Gare</b>	12:15	12:15	16:00	18:15	7:15	8:00	12:15	16:00
● <b>MARGÈS</b> Pont de Chalon	12:30	-	16:15	-	-	8:15	12:30	16:15
● <b>MARGÈS</b> Village	12:33	-	16:18	-	-	8:18	12:33	16:18
● <b>CHARMES/L'H.</b> Cabaret Neuf	12:40	-	16:20	18:35	-	8:20	12:40	16:20
● <b>MONTCHENU</b> Village	12:50	12:45	16:30	18:45	7:35	8:30	12:50	16:30
● <b>BEAUREPAIRE</b>	-	-	-	-	8:05	9:30	-	17:00
	LMMeJV	V	V	V	V	Me	V	V
<i>Périodes scolaires</i>	X	X	X	X				
<i>Petites vacances</i>					X	X	X	X
● <b>BEAUREPAIRE</b>	-	-	-	-	8:10	11:30	-	17:10
● <b>MONTCHENU</b> Village	7:06	9:05	13:20	15:20	8:45	12:20	13:30	17:40
● <b>MONTCHENU</b> Le Poulet	7:13	9:12	13:27	15:27	-	-	-	-
● <b>CHARMES/L'H.</b> Cabaret Neuf	-	9:15	13:30	15:30	8:55	12:30	13:30	17:45
● <b>MARGÈS</b> Village	-	9:17	13:32	15:32	8:57	12:32	13:32	17:47
● <b>MARGÈS</b> Pont de Chalon	-	9:20	13:35	15:35	9:00	12:35	13:35	17:49
● <b>ROMANS-SUR-ISÈRE Gare</b>	7:45	9:35	13:50	15:50	9:15	12:50	13:50	18:00

### LIGNE 12 : ROMANS • TOURNON

# D13

## CHANTEMERLE • SAINT-DONAT • ROMANS

	Me	LMMe JVS	LMJV	LMJV	LMJV	LMJV	MeS	LMMe JVS	LMMe JVS
<i>Périodes scolaires</i>	X	X	X	X	X	X	X		
<i>Petites vacances</i>								X	X
● <b>ROMANS-SUR-ISÈRE Gare</b>	12:20	12:10	16:10	17:10	17:10	18:15	18:15	13:45	18:15
● <b>SAINT-DONAT</b> Grande Plaine	-	-	16:29	17:35	17:35	-	-	-	-
● <b>SAINT-DONAT</b> Parc Bert	12:44	12:34	16:30	17:37	17:37	18:38	18:37	-	18:38
● <b>SAINT-DONAT</b> Place Chancel	12:45	12:35	16:32	17:40	17:40	18:40	18:38	14:05	18:40
● <b>SAINT-DONAT</b> Cave coop.	12:46	12:36	16:34	17:42	17:42	18:42	18:40	-	-
● <b>SAINT-DONAT</b> Gamm Vert	12:50	12:40	16:35	17:43	17:43	18:43	-	-	-
● <b>MARSAZ</b> La Croix	12:52	-	-	17:50	17:50	18:45	-	-	-
● <b>MARSAZ</b> École	12:53	-	-	17:49	17:49	18:50	-	-	-
● <b>CHAVANNES</b> Les Gourras	12:57	-	-	17:47	17:47	18:52	-	-	-
● <b>CHAVANNES</b> Village	12:58	-	-	17:46	17:46	18:55	-	-	-
● <b>CHAVANNES</b> Le Mouchot	13:00	-	-	-	-	18:57	-	-	-
● <b>CHANTEMERLE-LES-BLÉS</b>	13:05	-	-	-	-	19:00	-	-	-

	LMMe JV	S	LMMe JVS	LMMe JVS	LMMe JVS
<i>Périodes scolaires</i>	X	X	X		
<i>Petites vacances</i>				X	X
● <b>CHANTEMERLE-LES-BLÉS Mairie</b>	6:45	-	-	-	-
● <b>CHAVANNES</b> Le Mouchot	6:50	-	-	-	-
● <b>CHAVANNES</b> Village	6:52	-	-	-	-
● <b>CHAVANNES</b> Les Gourras	6:54	-	-	-	-
● <b>MARSAZ</b> École	6:56	-	-	-	-
● <b>MARSAZ</b> La Croix	6:57	-	-	-	-
● <b>SAINT-DONAT</b> Parc Bert	7:03	-	-	-	-
● <b>SAINT-DONAT</b> Place Chancel	7:04	7:15	13:20	7:25	14:10
● <b>SAINT-DONAT</b> Gamm Vert	7:06	-	-	-	-
● <b>ROMANS-SUR-ISÈRE Gare</b>	7:35	7:45	13:45	7:50	14:35

Aucun service ne circule les jours fériés.

## LIGNE 13 : CHANTEMERLE • SAINT-DONAT • ROMANS

# D14

## ROMANS • CHARMES • LE GRAND-SERRE



	LMMe JV	LMMe JV	LMJV	LMJV	LMMe JV	LMMe JV
<i>Périodes scolaires</i>	X	X	X	X	X	
<i>Petites vacances</i>						X
● <b>ROMANS Gare multimodale</b>	-	12:15	16:10	17:15	18:15	18:15
● <b>MARGÈS</b> Pont du Châlon	7:53	12:31	16:24	17:31	18:31	18:31
● <b>MARGÈS</b> Les Sables	7:54	12:32	16:25	17:32	18:32	18:32
● <b>MARGÈS</b> Village	7:55	12:33	16:27	17:33	18:33	18:33
● <b>CHARMES-SUR-L'H.</b> Village	-	12:35	16:30	17:35	18:35	18:35
● <b>CHARMES-SUR-L'H.</b> Les Grands Verts	-	12:36	16:31	17:36	18:37	18:36
● <b>CHARMES-SUR-L'H.</b> La Griotte	-	12:37	16:32	17:37	18:38	18:37
● <b>CHARMES-SUR-L'H.</b> Cabaret Neuf	-	12:38	16:33	17:38	18:39	18:38
● <b>LE GRAND-SERRE Collège</b>	8:25	13:08	16:58	-	19:08	19:08



# ROMANS • CHARMES • LE GRAND-SERRE



	LMMe JV	LMMe JV	Me	LMJV	LMMe JV
<i>Périodes scolaires</i>	<b>X</b>	<b>X</b>	<b>X</b>	<b>X</b>	
<i>Petites vacances</i>					<b>X</b>
● <b>LE GRAND-SERRE Collège</b>	6:35	8:55	12:35	17:05	6:45
● <b>CHARMES-SUR-L'H. Cabaret Neuf</b>	-	9:23	13:05	17:40	7:13
● <b>CHARMES-SUR-L'H. La Griotte</b>	-	9:24	-	-	7:14
● <b>CHARMES-SUR-L'H. Les Grands Verts</b>	-	9:25	-	-	7:16
● <b>CHARMES-SUR-L'H. Village</b>	-	9:26	-	-	7:17
● <b>MARGÈS Village</b>	7:15	9:30	13:10	17:45	7:20
● <b>MARGÈS Les Sables</b>	7:16	9:31	13:11	17:46	7:22
● <b>MARGÈS Pont du Châlon</b>	7:17	9:32	13:12	17:47	7:23
● <b>ROMANS Gare multimodale</b>	-	9:45	13:28	18:00	-

Aucun service ne circule les jours fériés.

## LIGNE 14 : LE GRAND-SERRE • CHARMES • ROMANS

# Transport à la demande Gare de Valence TGV

Réservation obligatoire. En cas d'annulation, prévenir au moins 2 heures à l'avance.

La Région Auvergne-Rhône-Alpes et ARCHE Agglo vous proposent un service de transport à la demande uniquement sur réservation toute l'année. Déplacez-vous facilement et à moindre coût entre les communes de Tournon, Tain, Mercuroil-Veaunes, Chanos-Curson, Beaumont-Monteux et la gare de Valence TGV. 3 aires de covoiturage (dont 2 gratuites) sont desservies permettant à un maximum d'habitants de profiter de ce service.

5 ALLERS / RETOURS PAR JOUR

RÉSERVATION INDISPENSABLE AU **04 28 61 26 26**

LA VEILLE DU DÉPLACEMENT SOUHAITÉ



Tarifs et informations ici  
[www.archeagglo.fr/vivre-ici/transport-mobilite/transports-en-commun](http://www.archeagglo.fr/vivre-ici/transport-mobilite/transports-en-commun)



# Transport à la demande

## Gare de Valence TGV

<b>VALENCE TGV-TAIN-TOURNON</b>	LMMeJV*	LMMeJV*	TOUS LES JOURS	TOUS LES JOURS	TOUS LES JOURS
TGV en provenance de Paris		8:53	13:56	19:06	21:16
● <b>VALENCE Gare TGV</b>	7:00	9:05	14:05	19:20	21:35
● <b>Beaumont-Monteux</b> Chemin des Bruyères	7:15	9:20	14:20	19:35	21:50
🚗 <b>Les Hauches Aire de covoiturage</b>	7:20	9:25	14:25	19:40	21:55
● <b>CURSON</b>	7:22	9:27	14:27	19:42	21:57
● <b>CHANOS</b>	7:24	9:29	14:29	19:44	21:59
● <b>MERCUROL Les Audouards</b>	7:25	9:30	14:30	19:45	22:00
● <b>MERCUROL Chenet rond-point</b>	7:28	9:33	14:33	19:48	22:03
🚗 <b>TAIN Aire de covoiturage A7</b>	7:30	9:35	14:35	19:50	22:05
● <b>TAIN Gare SNCF</b>	7:35	9:40	14:40	19:55	22:10
● <b>TOURNON Gare routière</b>	7:45	9:50	14:50	20:05	22:20

\*Sauf jours fériés

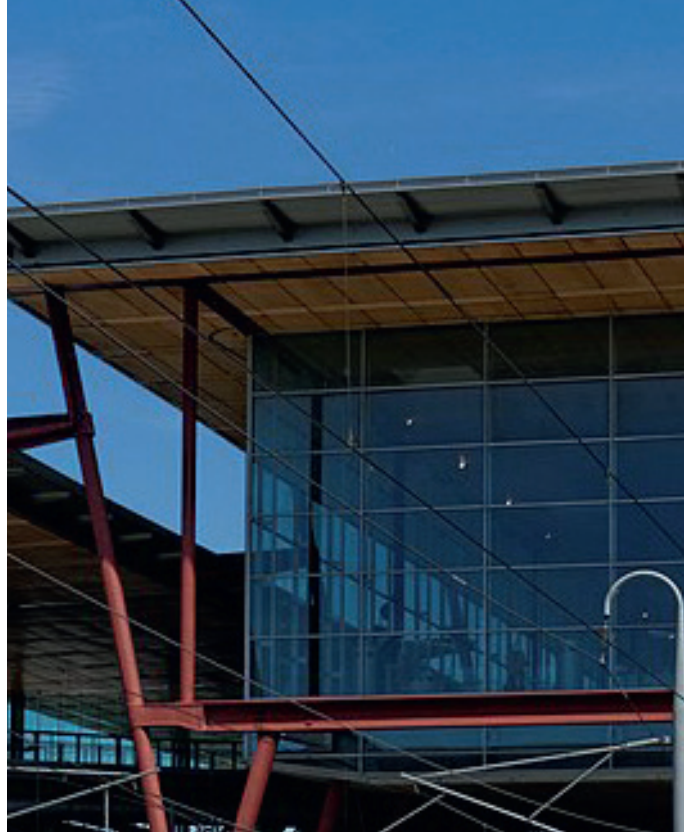

# Transport à la demande

## Gare de Valence TGV

<b>TOURNON-TAIN-VALENCE TGV</b>	LMMeJV*	LMMeJVS*	TOUS LES JOURS	TOUS LES JOURS
● <b>TOURNON Gare routière</b>	6:05	7:55	12:45	17:55
● <b>TAIN Gare SNCF</b>	6:15	8:05	12:55	18:05
🚗 <b>TAIN Aire de covoiturage A7</b>	6:20	8:10	13:00	18:10
● <b>MERCUROL Chenet rond-point</b>	6:22	8:12	13:02	18:12
● <b>MERCUROL Les Audouards</b>	6:23	8:13	13:03	18:13
● <b>CHANOS</b>	6:26	8:16	13:06	18:16
● <b>CURSON</b>	6:28	8:18	13:08	18:18
🚗 <b>Les Hauches Aire de covoiturage</b>	6:30	8:20	13:10	18:20
● <b>Beaumont-Monteux Chemin des Bruyères</b>	6:35	8:25	13:15	18:25
● <b>VALENCE Gare TGV</b>	6:50	8:40	13:30	18:40
TGV en provenance de Paris	7:05	8:53	13:58	18:53

\*Sauf jours fériés

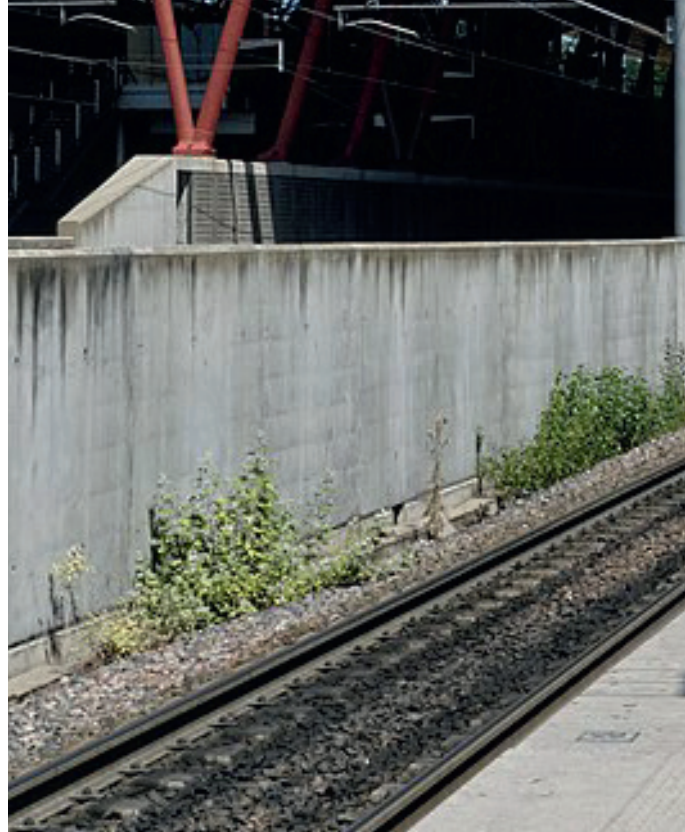

# Navette marchés Transport à la demande

**Le TAD (transport à la demande) est un service de transport proposé par ARCHE Agglo. 4 services de TAD existent. Pour en profiter, réservez votre trajet auprès des services mentionnés ci-dessous.**

Sans réservation, le car ne s'arrête pas. En cas d'annulation, prévenir les services au moins 2 heures avant. Offre accessible toute l'année, hors jours fériés.

## 1. Inscrivez-vous

En téléphonant aux contacts mentionnés ci-dessous.

Pour pouvoir utiliser les lignes TAD, cette inscription est obligatoire et gratuite.

## 2. Réservez votre trajet

Jusqu'au jeudi 12h pour un déplacement le vendredi matin et jusqu'au jeudi 17h pour un déplacement le samedi matin.

En cas d'annulation, merci de nous prévenir au moins 2 heures à l'avance.

À défaut, en cas de non présentation au point d'arrêt, vous vous exposez à une exclusion du service.

## 3. Rendez-vous à l'arrêt

Quelques minutes avant l'horaire (grilles ci-dessous), présentez-vous à l'arrêt.

## 4. Le tarif

Tarif unique, comme sur l'ensemble du territoire, à 1€ auprès du conducteur.

**1€**  
Ticket  
unitaire



**CHANTEMERLE/TAIN-TOURNON** Samedi matin uniquement  
Réservation au 04 75 35 69 91 jusqu'au jeudi 17h.

	ALLER
● <b>CHANTEMERLE</b> Place de la Mairie	8:20
● <b>LARNAGE</b> École	8:25
● <b>CROZES-HERMITAGE</b> École/village	8:30
● <b>TAIN</b> Place Taurobole	8:35
● <b>TOURNON</b> Rampon/Carnot	8:42
● <b>TOURNON</b> Gare routière	8:43

	RETOUR
● <b>TOURNON</b> Rampon/Carnot	10:25
● <b>TOURNON</b> Gare routière	10:26
● <b>TAIN</b> Place Taurobole	10:32
● <b>CROZES-HERMITAGE</b> École/village	10:37
● <b>LARNAGE</b> École	10:42
● <b>CHANTEMERLE</b> Place de la Mairie	10:47
● <b>MERCUROL-VEAUNES</b> Le Chenet*	10:52
● <b>MERCUROL-VEAUNES</b> Le Corbeil*	10:53
● <b>MERCUROL-VEAUNES</b> La Chapelle*	10:54
● <b>MERCUROL-VEAUNES</b> Les Audouards*	10:55
● <b>CHANOS-CURSON</b> Chanos*	10:58
● <b>CHANOS-CURSON</b> Curson*	11:00

\* Pour le trajet aller depuis **MERCUROL-VEAUNES** et **CHANOS-CURSON**, se référer aux horaires de la **ligne D10** accessibles directement sans réservation, à 1€.

## ARLEBOSC/SAINT-FÉLICIEN

Vendredi matin uniquement

Réservation au 04 75 06 72 25 / 04 75 06 06 00

jusqu'au jeudi 12h.

↓ ALLER

● <b>ARLEBOSC</b> Le village	8:50	11:45
● <b>BOZAS</b> Croix des champs	8:56	11:39
● <b>COLOMBIER-LE-VIEUX</b> Village	9:15	11:30
● <b>SAINT-FÉLICIEN</b> Le village	9:20	11:15

↑ RETOUR

## SERVES/TAIN-TOURNON

Samedi matin uniquement

Réservation au 04 75 35 69 91 jusqu'au jeudi 17h.

↓ ALLER

● <b>SERVES</b> RN07	9:10	11:42
● <b>ÉRÔME</b> RN07	9:15	11:37
● <b>GERVANS</b> RN07	9:20	11:32
● <b>TAIN</b> Place Taurobole	9:25	11:27
● <b>TOURNON</b> Rampon/Carnot	9:32	11:20

↑ RETOUR

## GLUN/TAIN-TOURNON Samedi matin uniquement

Réservation au 04 75 35 69 91 jusqu'au jeudi 17h.

↓ ALLER

● <b>GLUN</b> Village	9:45	12:38
● <b>LA ROCHE-DE-GLUN</b> Entrée	9:47	12:36
● <b>LA ROCHE-DE-GLUN</b> Sortie	9:48	12:34
● <b>PONT-DE-L'ISÈRE</b> Village	9:50	12:32
● <b>PONT-DE-L'ISÈRE</b> Le Haut	9:52	12:30
● <b>BEAUMONT-MONTEUX</b> Village	10:00	12:22
● <b>TAIN</b> Place Taurobole	10:15	12:07
● <b>TOURNON</b> Rampon/Carnot	10:22	12:01
● <b>TOURNON</b> Gare routière	10:23	12:00

↑ RETOUR

**Sur le territoire de l'Agglo,**  
en empruntant les 3 lignes ARCHE Agglo  
et les 11 cars régionaux tous vos  
déplacements sont à **1€**.

D'ARDÈCHE EN HERMITAGE



ARLEBOSC • ARTHÉMONAY •  
BATHERNAY • BEAUMONT-MONTEUX •  
BOUCIEU-LE-ROI • BOZAS • BREN • CHANOS-CURSON •  
CHANTEMERLE-LES-BLÈS • CHARMES-SUR-L'HERBASSE •  
CHAVANNES • CHEMINAS • COLOMBIER-LE-JEUNE •  
COLOMBIER-LE-VIEUX • CROZES-HERMITAGE • ÉRÔME • ÉTABLES • GERVANS  
• GLUN • LARNAGE • LA ROCHE-DE-GLUN • LEMPS • MARGÈS • MARSAZ • MAUVES  
• MERCUROL-VEAUNES • MONTCHENU • PAILHARÈS • PLATS • PONT-DE-L'ISÈRE •  
SAINT-BARTHÉLÉMY-LE-PLAIN • SAINT-DONAT-SUR-L'HERBASSE • SAINT-FÉLICIEN •  
SAINT-JEAN-DE-MUZOLS • SAINT-VICTOR • SÉCHERAS • SERVES-SUR-RHÔNE • TAIN L'HERMITAGE •  
TOURNON-SUR-RHÔNE • VAUDEVANT • VION

1  
ticket  
unitaire

3  
carnet  
de 10 tickets

GRATUIT  
enfant  
-6 ans\*

3  
abonnement  
hebdomadaire

abonnement  
mensuel

- Plein tarif 18€
- - 26 ans 13,50€
- Tarif réduit 9€

abonnement  
annuel

- Plein tarif 180€
- - 26 ans 135€

**NOUVEAUTÉ !**

La ligne 15 vous propose un service  
de transport à la demande  
avec possibilité de porte-vélos  
(sur réservation) 